Târgul olarilor

Decupați piesele dreptunghiulare întregi. Puneți una în mijloc și restul cu fața în sus.

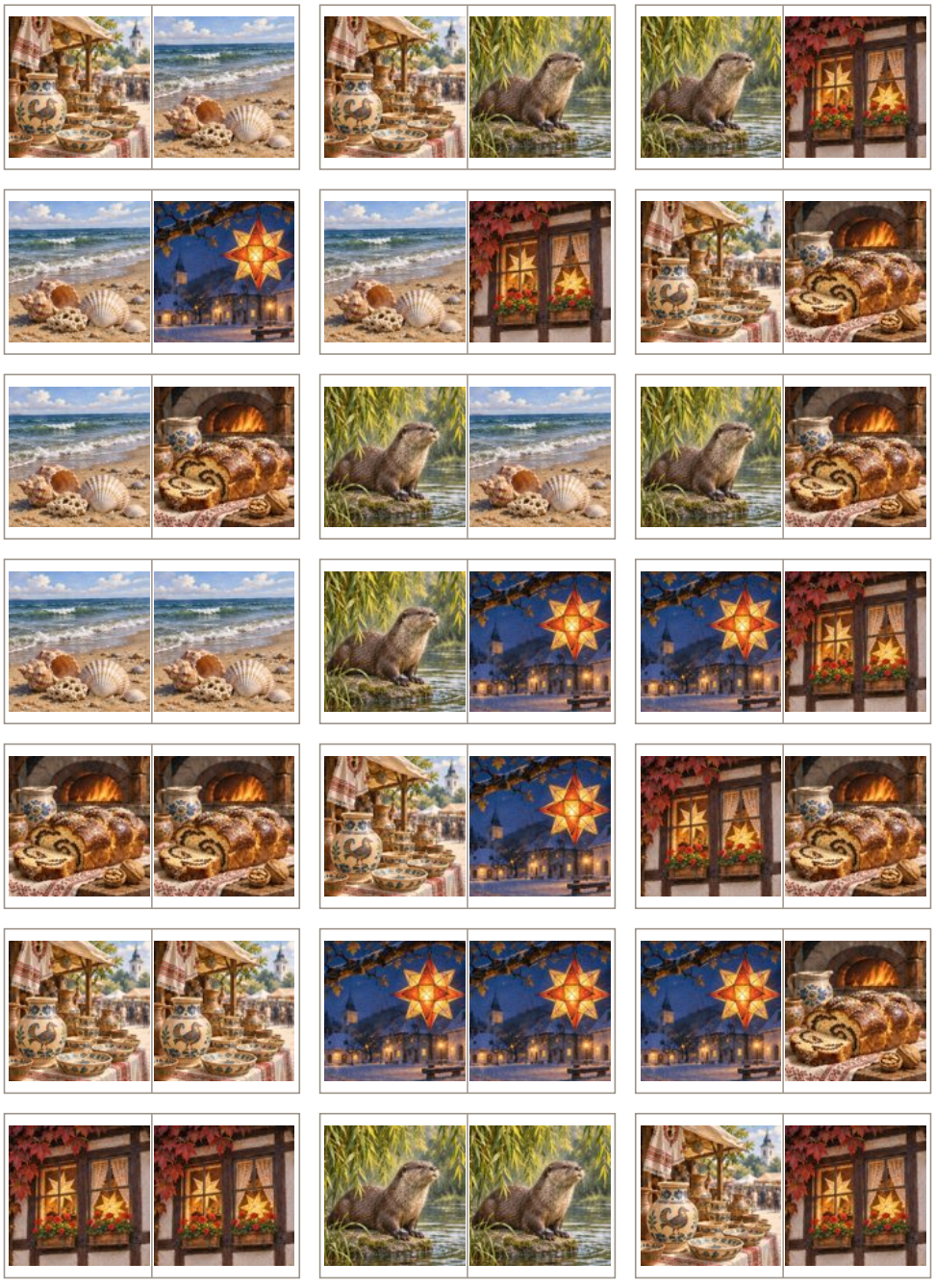

Târgul olarilor

Pe tarabă, vasele pictate formează șiruri colorate.

1 Decupați piesele dreptunghiulare întregi. Puneți una în mijloc și restul cu fața în sus.

2 Adăugați pe rând câte o piesă la un capăt, potrivind imaginile. Când nu se mai potrivește nimic, numărați piesele din lanț.

3 Începeți cu altă piesă și încercați să formați un lanț mai lung.